CLIP 6

SOUPAPE DOUBLE-CHASSE spécial RENOVATION

MPMP by Dubourgel

CARACTÉRISTIQUES

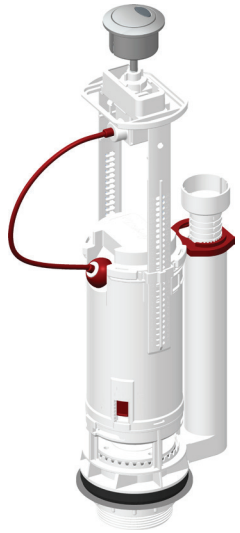

Pour réservoir attenant plastique ou céramique
Double-chasse
Bouton-poussoir chromé 2 touches
Spécialement conçue pour les petits trous de réservoirs de 6mm
Compatible cependant pour trou de couvercle de 18,40 ou 50 mm
Bouton-poussoir autoréglable
Utilisation pour hauteur de réservoir variable
Trop-plein ajustable
Résiduel ajustable
Demi-chasse ajustable
Bonde ABS, écoulement optimisé
Joint de clapet SILICONE
Joint de culot ELASTOMERE
Joint cuvette/réservoir EPDM

DÉTAILS

Volume de chasse		6-9 litres
Volume de demi-chasse		±3-±4 litres
Trou de couvercle du réservoir	**A**	6-18-40-50 mm
Effort de déclenchement		12 N
Hauteur de recouvrement	**B**	320 à 455 mm
Ajustement du trop-plein	**C**	220 à 340 mm
Diamètre du culot	**D**	2''
Encombrement maxi	**E**	120 mm
Encombrement maxi	**F**	85 mm
Débit soupape		2.2 l/s
Débit trop plein		9l/mn

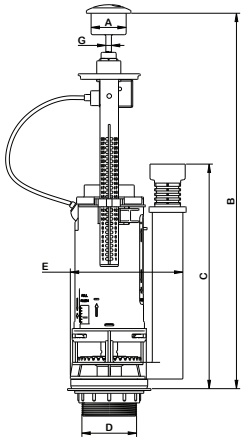

ÉQUIPEMENTS

La soupape **CLIP 6** est fournie avec :
- un bouton **Ø** 40 mm avec filetage métallique pour trou **Ø** 6 mm
- une rondelle d'adaptation pour trou de couvercle de **Ø** 50 mm
- une rondelle d'adaptation pour trou de couvercle de **Ø** 6 ou18 mm
- un kit de fixation du réservoir
- un joint cuvette/réservoir
- une rondelle de centrage 60x90x2
- une clef de serrage
- une notice d'instruction

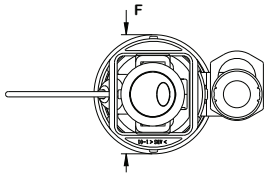

COMPOSITION

La soupape **CLIP 6** peut-être fournie dans les compositions suivantes :

	SACHET	BLISTER	BOITE
la soupape seule		**703106**	**702106**
avec robinet latéral ou bas SX		**703312**	**702312**

DUBOURGEL - 11 Rue d'Arcelle - Parc d'activités des Plans - 38600 Fontaine - GRENOBLE - France Tél : 0033 0476268303

Service Développement - 03 octobre 2013

SX

ROBINET ARRIVEE LATERALE ET BASSE

CARACTÉRISTIQUES

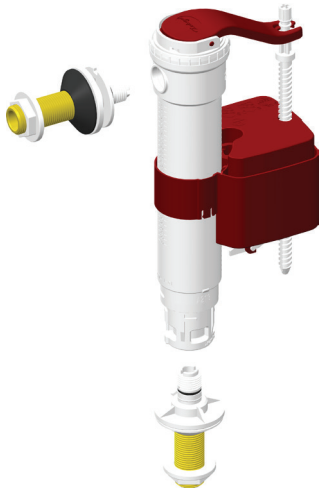

Pour réservoir attenant plastique ou céramique
Embout laiton 3/8
Arrivée latérale ou basse (2 en 1)
Fermeture hydraulique
Ouverture différée
Silencieux Classe 1 : 8dbA
Vis de réglage du niveau d'eau
Accès à la membrane sans démontage du robinet
Dispositif anti-siphon
Fermeture stable à différentes pressions
Fonctionne à basse pression
Peu sensible aux impuretés
Fermeture instantanée
Filtre sur arrivée d'eau

DÉTAILS

		version latérale	version basse
Longueur encombrement	**A**	100 mm	70 mm
Hauteur à l'axe	**B**	160/275 mm	205/320 mm
Hauteur totale	**C**	195/310 mm	245/360 mm
Longueur totale	**D**	140 mm	90 mm
Largeur maxi	**E**	62 mm	62 mm
Niveau de bruit		8 dBA	8 dBA
Débit à 3 bars		12 l/mn	12 l/mn
Pressions de fonctionnement		0.1 -16 bars	0.1 -16 bars
Amplitude de réglage du robinet		de 0 à 85 mm	de 0 à 85 mm

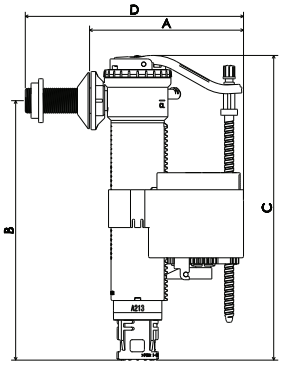

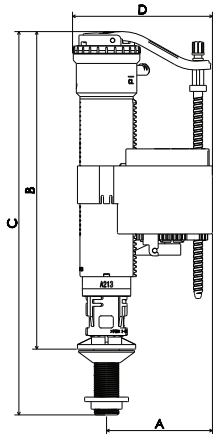

ÉQUIPEMENTS

Le robinet **SX** est fourni avec :
- un joint d'étancheité
- un écrou hexagonal 3/8 plastique
- un filtre sur l'arrivée d'eau
- une notice d'instruction

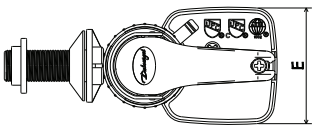

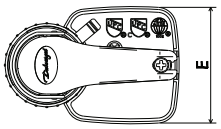

COMPOSITION

Le robinet **SX** peut-être fourni dans les compositions suivantes :

	SACHET	BLISTER	BOITE
le robinet seul		**703204**	**702204**

Service Développement - 02 octobre 2013

DUBOURGEL - 11 Rue d'Arcelle - Parc d'activités des Plans - 38600 Fontaine - GRENOBLE - France Tél : 0033 0476268303